

「プレオルソ」[®]こども歯ならび矯正法

News Letter

プレオルソを受講された先生方へ。



【こんにちは 大塚矯正歯科クリニックの大塚 淳です】

今日は、前回に引き続き、姿勢についてです。

現在、当院では、添付ファイルの姿勢のトレーニングを患者さんに行っていたいております。

目的は、猫背、巻き肩の改善、最終目的はバイトオープンと2級の改善です。

姿勢ベルトについては特許のためまだ公開できませんが、壁立ちと万歳は今からでもできると思います。

動画の方がわかりやすいと思いますので、近いうちに動画を配信します。

来年中には、症例を用いてこの姿勢の改善による、2級の改善、バイトオープンについて実践的な講習会を予定しております。

1) 9月15日 日曜日に行われる
プレオルソ アドバンス実習 大阪
は満席となりました。有難うございます。

2) 10月13日 日曜日
SAS 岡崎先生とのいびきコラボセミナー
人気講師 岡崎先生の興味深い先生のお話が聞けます。
お得なセミナーです。
お申込みはこちらから・・・
<http://www.ooc.or.jp/ibiki/>

3) 11月10日 日曜日に行われる
プレオルソ アドバンス実習 博多
はまだ空席がございます
今までベーシック受講歴がないと受講できませんでしたが、すでに他社の装置も経験しているので実習だけ受けたいとの先生からお話をいただいて、ベーシック受講歴がなくとも受講できるようにいたしました。
(できれば ベーシックの講義をお聞きいただいた方が理解が深まると思います)
お申込みはこちらから・・・
https://atvps.at-smart.ne.jp/ooc/preortho/advance_cs_11/index.html

4) 12月8日 日曜日
プレオルソ アドバンス講義編 東京
今までベーシック受講歴がないと受講できませんでしたが、すでに他社の装置も経験しているので、アドバンス講義だけ受けたいとの先生からお話をいただいて、ベーシック受講歴がなくとも受講できるようにいたしました。
(できれば ベーシックの講義をお聞きいただいた方が理解が深まると思います)
お申込みはこちらから・・・
https://atvps.at-smart.ne.jp/ooc/preortho/advance_2019/index.html

この News Letter は、私の知り合いの先生やセミナーを受講された先生を中心に送らせていただいております。
趣旨は私が日常臨床の中で「大塚式」こども歯ならび矯正法を実践していく中で気がついたこと、改善点、新しいアイデアなどをお伝えするためのメールです。
「プレオルソ」こども歯ならび矯正法 News Letter]を PDF にて配信させていただきます。不要の方や、アドレス変更ご希望の方は下記へお願いします。

<http://www.ooc.or.jp/preortho/newsletter/>

「プレオルソ」こども歯ならび矯正法 News Letter]

バックナンバーは、こちら

<http://www.ooc.or.jp/preortho/newsletter/backnumber/>

ご不明な点がございましたら下記までご連絡いただければと思います。

大塚矯正歯科クリニック
〒702-8056 岡山市南区築港新町 1-15-8
Phone : 086-264-0009 Fax : 086-264-0012
Eメール info@ooc.or.jp

★フェイスブック ツイッター

「大塚 淳」の実名で登録してます。

友達申請 / フォローをお待ちしております♪

★「いいね」 ボタンを押して頂ければ嬉しいです♪

姿勢トレーニング

①姿勢ベルト 一日 4時間 1時間したら 10分休憩

就寝時は着用を避けてください

きついときは 腰ベルト外してもOKです

②毎日 寝る前 壁立ち 1分

③一日 3回 立って万歳を10秒 気分転換になります

「プレオルソ」® いびき

国立モンゴル医学科学大学 客員教授
(岡山大学病院 スペシャルニーズ歯科センター 診療講師)

岡崎好秀 先生



Dr. Okazaki

コラボセミナー

Dr. Otsuka



大塚淳 先生

何故口呼吸が増えるのか？ 謎解き口腔機能学

私は、「口は食物が入る最初の場所であるから、食べ物が変われば最初に変わるのには口ではないか」と考えてきた。最近、口が常時開いているロボカ〜ン、イビキ、乳歯なのに叢生の小児が目につく。さて、口腔機能には、いまだに解明されていない多くの“ふしぎ”がある。例えば、何故ヒトは下顎前歯から生えるのか？何故舌は前後から上下へ、そして左右に動くのか？逆ではダメなのか？これらの何故を考えながら口の機能をみると、新しい視点が開けてくる。今回、これらの“ふしぎ”について魚類からヒトへの進化を通じ、日常臨床と兼ねあわせて考えてみたい。

● 岡崎 好秀(おかざき よしひで)

【略 歴】 1978年 愛知学院大学歯学部卒業
同年 大阪大学歯学部小児歯科
1984年 岡山大学病院小児歯科 講師(歯学博士 岡山大学)
2013年 国立モンゴル医学・科学大学 客員教授
2018年 岡山大学病院スペシャルニーズ歯科センター 診療講師

【主な著書】・世界最強の歯科保健指導 上巻・中巻 クインテッセンス出版
・口の中はふしぎがいっぱい エピソードⅠ・Ⅱ・Ⅲ・Ⅳ 松風 他多数

「プレオルソ」いびき改善セミナー

～歯科の先生にこそ聞いていただきたい“いびき”の話です～



- 歯科のいびき(SAS)治療とは
- 口腔内トレーニングによるいびき軽減
- あつかいやすい独自開発のマウスピース
- いびきと歯科クリニックとの関係性について

2019「プレオルソ」® いびき コラボセミナー 参加申込書

以下にご記入の上、FAX(086-264-0012)までお申込み下さい。

2019年 10月13日(日) 大阪 新大阪丸ビル 別館
お申込み期限: 10/6(日) 17:00まで

御芳名 _____ フリガナ _____

貴医院名 _____

医院御住所 〒 _____

TEL _____ FAX _____

E-mail _____

■ご不明な点は、下記までお問合せください。

主催: 大塚矯正歯科クリニック内 有限会社オリエンタルマジック TEL:086-264-0009
協賛: 株式会社フォレストワン TEL:047-474-8105

※上記受講料は消費税10%の金額です。消費税率が変更になった場合は、差額をご請求させていただきますので、ご了承ください。

■時間

10:00~12:00 岡崎好秀先生のセミナー
13:00~16:00 大塚淳先生のセミナー

■受講料 (お申込みと同時に受講料をお振込み下さい。)

初受講: ¥35,000+税(¥38,500)昼食付
再受講: ¥30,000+税(¥33,000)昼食付
※いびき改善セミナーを以前受講済の方

※2019年10月1日より消費税が10%に変更となります。
受講料は開催日の税率に準じております。

お願い: お申込みと同時に受講料をお振込み下さい。

・ご入金を確認出来ましたら会場の詳しい地図等、受講票を送付致します。

・受講料のご入金をもって申込受付完了となりますので、

ご入金されていない場合は受付が出来ておりません。

振込手数料はご負担願います。

・お振込み控をもって領収書とさせていただきます。

・参加者のお名前でお振込みください。

すべてのセミナーにおいて、開催日1週間前の17:00(土日祝含む)を

申込期限とさせていただきます。尚、申込期限を過ぎてからのお問合せは

(株)フォレストワン(047-474-8105)までご連絡をお願い申し上げます。

■振込先:

三菱UFJ銀行 岡山支店普通口座:0076597
有限会社 オリエンタルマジック

※キャンセル又は別日への振替をご希望の方は、

各セミナー【申込期限の日時】までに必ずお電話にてご連絡ください。

それ以降はキャンセルの場合は受講料の50%、振替の場合は¥3,000+税の

手数料を申し受けます。無断欠席・当日以降のご連絡の場合は

受講料の100%を申し受けるようになります。何卒ご了承ください。

【講師：大塚 淳 / 略歴】

東京歯科大学卒業、東京歯科大学大学院卒業、
医学博士・歯学博士、東京歯科大学非常勤講師、
日本矯正歯科学会認定医、
大塚矯正歯科クリニック院長

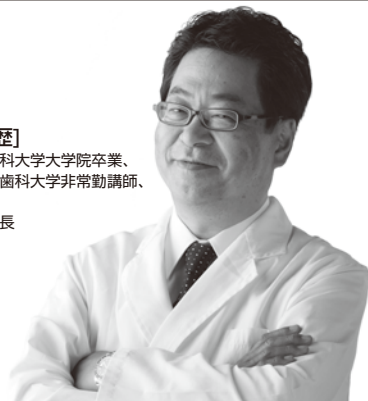

「プレオルソ」®こども歯ならび矯正法
アドバンス・コース
Advance 実習編

コンビネーション・スタイル法
一般歯科医のための3つの矯正テクニック
「プレオルソ」・「2×4」・「バンド」を徹底講習

- プレオルソを使って、ますますの形になったのだが、前歯だけもう少しきれいにならべたい。
- 本格矯正までは考えていないが、2×4ぐらいはできるようにになりたい。
- ポーター拡大・リンガルアーチを使いたいがバンドのノウハウがなく困っている。

今まで多くの先生は、上記の内容を学ぶために高額で1年以上かかる「本格矯正講習会」に行くしかありませんでしたが、この度「2×4の実習」と「バンドのデモ」に特化した講習会を行います。

「プレオルソ」「2×4」「バンド」基本3種を使った講習会です。

■当日お渡しする器材:

歯列模型(患者さんへの説明用に使えます。)、透明ブラケット、メタルブラケット、リンガルクリート、LCA(松風)、結紮線、パワーチェーン

●講習内容

- 1.コンビネーション・スタイル矯正法とは
- 2.治療の流れ
例) 2×4→タイプⅢ→タイプⅠ
ポーター拡大→タイプⅠ
- 3.ケースプレゼンテーション

●実習内容

- 1.DBSSの基本
結紮 / ワイヤセット、交換
- 2.パワーチェーンの基本
- 3.バンド / セパレート
模型を使ったデモ
- 4.ポーター拡大の方法

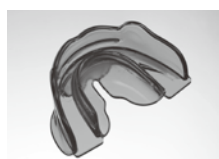

プレオルソ

プレオルソは、症例によりタイプⅠ、タイプⅡ、タイプⅢを組み合わせで使用します。

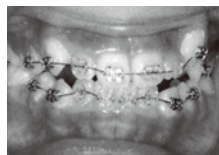

2×4

2×4とは、広義として上下顎・前歯をマルチブラケット装置にてレベルすることです。



バンド(ポーター拡大)

固定式の拡大装置、小児の臼歯部クロスバイトの特効薬です。

※当日、受講される先生にお持ちいただく器材リストは受講票と一緒に送りいたします。
※大塚と当院の衛生士がご説明させていただきます。

以下にご記入の上、FAX (086-264-0012) までお申込み下さい。

2019年 11月10日(日) 博多 八重洲博多ビル
お申込み期限: 11/3(日) 17:00まで

※2019年10月1日より消費税が10%に変更となります。受講料は開催日の税率に準じております。

御芳名 _____ フリガナ _____

貴医院名 _____

医院御住所 〒 _____

TEL _____ FAX _____

初受講 ¥60,500-(税込10%) 同一医院 ¥60,500-(税込10%)
(割引はありません)

E-mail _____ 実習編再受講 ¥49,500-(税込10%)

※2019年10月1日より消費税が10%に変更となります。受講料は開催日の税率に準じております。

■時間: 10:00~16:00

■受講料 (お申込みと同時に受講料をお振込み下さい。)
初受講: ¥60,500-(税込10%) / 器材・昼食付
再受講: ¥49,500-(税込10%) / 器材・昼食付
同一医院: ¥60,500-(税込10%) / 器材・昼食付
※同一医院であっても別引は行っておりません

お願い: お申込みと同時に受講料をお振込み下さい。

ご入金を確認出来ましたら会場の詳しい地図等、受講票を送付致します。
●受講料のご入金をもって申込受付完了となりますので、ご入金されていない場合は受付が出来ておりません。
振込手数料はご負担願います。
お振込み控をもって領収書とさせていただきます。
●参加者のお名前でお振込みください。

すべてのセミナーにおいて、開催日1週間前の17:00(土日祝含む)を申込期限とさせていただきます。尚、申込期限を過ぎてからのお問合せは(株)フォレストワン(047-474-8105)までご連絡をお願い申し上げます。

■振込先:
三菱UFJ銀行 岡山支店普通口座:0076597
有限会社 オリエンタルマジック

※キャンセルをご希望の方は、各セミナー【申込期限の日時】までに必ずお電話にてご連絡ください。(当院が休診日の場合は、留守電へメッセージを残してください)それ以降のキャンセルの場合は、受講料の50%を手数料として申し受けます。尚、受講料をご入金後にキャンセルされた場合の受講料のご返金については、振込手数料を引いた額をご返金させていただきます。無断欠席・当日以降のご連絡の場合は受講料の100%を申し受けるようになります。何卒ご了承ください。

■ご不明な点は、下記までお問合せください。
主催: 大塚矯正歯科クリニック内 有限会社オリエンタルマジック TEL:086-264-0009
協賛: 株式会社フォレストワン TEL:047-474-8105



[講師: 大塚 淳 / 略歴]
 東京歯科大学卒業、
 東京歯科大学大学院卒業、
 医学博士・歯学博士
 東京歯科大学非常勤講師、
 日本矯正歯科学会認定医
 大塚矯正歯科クリニック院長

2019

「プレオルソ」®こども歯ならび矯正法 *Advance* アドバンス・コース 講義編

アドバンス・コース 講義編 開催!!

東京にて開催!!

ベーシックセミナーでは伝えきれなかった内容や、すでにご活躍のプレオルソドクターからのご質問をもとに構成いたしました。

- 「診断の流れをもう少し詳しく聞きたい」
- 「この症例に適した装置はどのタイプなのか?」
- 「費用の設定を教えてください」
- 「プレオルソを使ってまずまずの形になったのだが前歯だけもう少しきれいに並べたい」
- 「プレオルソ」「2×4」「バンド」基本3種を使ったコンビネーション・スタイル矯正法とは?

※アドバンス・コース《講義編》は、以前のアドバンス・コースをさらにアップグレードした内容となっております。

セミナーの内容の一部をご紹介します。

- 1 診断フローチャート
- 2 一番聞きたい「費用設定」
- 3 コンビネーション・スタイル矯正法とは?

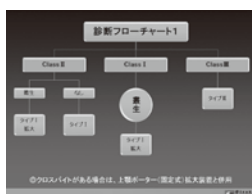

診断フローチャート

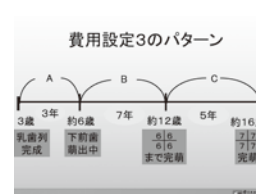

プレオルソを使用した費用のパターン例

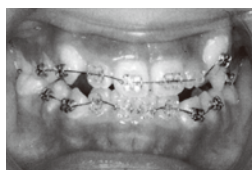

2×4



バンド(ポーター拡大)

以下にご記入の上、FAX (086-264-0012) までお申込み下さい。

2019年 12月8日(日) 東京 TKPガーデンシティPREMIUM秋葉原
 お申込み期限: 12/1(日) 17:00まで

※2019年10月1日より消費税が10%に変更となります。受講料は開催日の税率に準じております。

御芳名 _____ フリガナ _____

貴医院名 _____

医院御住所 〒 _____

TEL _____ FAX _____

E-mail _____

初受講 ¥49,500-(税込 10%) 同一医院 ¥41,800-(税込 10%)
 再受講(講義編2回目) ¥27,500-(税込 10%) アドバンスDVD購入者 ¥27,500-(税込 10%)

※2019年10月1日より消費税が10%に変更となります。受講料は開催日の税率に準じております。

■時間: 10:00~16:00

■受講料 (お申込みと同時に受講料をお振込み下さい。)

- 初受講: ¥49,500-(税込 10%) / 昼食付
- 再受講: ¥27,500-(税込 10%) / 昼食付
- 以前アドバンスDVDをご購入された方: ¥27,500-(税込 10%) / 昼食付
- ※同一医院でお二人以上のお申込みの際は、お二人目からはお一人 ¥41,800-(税込 10%) / 昼食付

お願い: お申込みと同時に受講料をお振込み下さい。

- ・ご入金を確認出来たら会場詳しい地図等、受講票を送付致します。
- ・**受講料のご入金をもって申込受付完了となりますので、ご入金されていない場合は受付が出来ておりません。**
- ・振込手数料はご負担願います。
- ・お振込み控をもって領収書とさせていただきます。
- ・**参加者のお名前でお振込みください。**

すべてのセミナーにおいて、開催日1週間前の17:00(土日祝含む)を申込期限とさせていただきます。尚、申込期限を過ぎてからのお問い合わせは(株)フォレストワン(047-474-8105)までご連絡をお願い申し上げます。

■振込先:
 三菱UFJ銀行 岡山支店普通口座: 0076597
 有限会社 オリエンタルマジック

※キャンセルをご希望の方は、各セミナー【申込期限の日時】までに必ずお電話にてご連絡ください。
 (当日が休診日の時は、留守電へメッセージを残してください)
 それ以降のキャンセルは受講料の50%を申し受けます。
 尚、受講料をご入金後にキャンセルされた場合の受講料のご返金については、振込手数料を引いた額でご返金させていただきます。
 無断欠席: 当日以降のご連絡の場合は受講料の100%を申し受けるようになります。何卒ご了承ください。

■ご不明な点は、下記までお問い合わせください。
 大塚矯正歯科クリニック内 有限会社オリエンタルマジック TEL: 086-264-0009
 協賛: 株式会社フォレストワン TEL: 047-474-8105