

「プレオルソ」®こども歯ならび矯正法

News Letter

プレオルソを受講された先生方へ。



【こんにちは 大塚矯正歯科クリニックの大塚 淳です】

過日は、プレオルソ・ベーシックセミナー イン 大阪
でご受講頂きまして有難うございます。

今日は、矯正診断時のトラブルを避けるために当院で
使ったいる説明文を送ります。

ご活用ください。

内容：お父さん、お母さん、お祖母ちゃんなどが話がうまく伝わ
てないときの予防策です。

2020年・セミナー案内です。

3/15(日)アドバンスコース実習編 東京
6/28(日)アドバンスコース実習編 名古屋

4/9(木)ベーシックコース 名古屋
6/11(木)ベーシックコース 博多

4/26(日)フォローアップ 東京
5/24(日)フォローアップ 大阪

申し込みは EC サイトからお願いします。

<https://www.preortho.jp/>



以前、講習会を受講された先生は、¥44,000(税込)
ネットからのご注文は、こちらから。

<https://www.preortho.jp/>



この News Letter は、私の知り合いの先生やセミナーを受講された先生
を中心に送らせていただいております。

趣旨は私が日常臨床の中で「大塚式」こども歯ならび矯正法を実践してい
く中で気がついたこと、改善点、新しいアイデアなどをお伝えする ための
メールです。

「プレオルソ」こども歯ならび矯正法 News Letter]を PDF にて配信させ
ていただいております。不要の方や、アドレス変更ご希望の方は下記へお願
いします。

<http://www.ooc.or.jp/preortho/newsletter/>

「プレオルソ」こども歯ならび矯正法 News Letter]

バックナンバーは、こちら

<http://www.ooc.or.jp/preortho/newsletter/backnumber/>

ご不明な点がございましたら下記までご連絡いただければと思います。

大塚矯正歯科クリニック

〒702-8056 岡山市南区築港新町 1-15-8

Phone : 086-264-0009 Fax : 086-264-0012

Eメール info@ooc.or.jp

★フェイスブック ツイッター

「大塚 淳」の実名で登録してます。

友達申請 / フォローをお待ちしております♪

★「いいね」 ボタンを押して頂ければ嬉しいです♪

大塚矯正歯科クリニックからの 大切なお願い

矯正治療について、診断や治療経過などの大切なお話をを行う際には、患者様の保護者の方（責任者の方）のご来院もお願い致します。

Q. どうして保護者（責任者）が必要？

A. 又聞きによるトラブルの回避と意思の確認を行うため。

診断や治療の経過をお話する際には、抜歯や装置の種類などのご提案をさせて頂き、保護者の方に、物事を決定して頂く場合もございます。

（例）

患者様（未成年）とお母様のみが来院されて装置の種類を決定し、治療を開始したが、後日お父様が内容や金額に納得されずトラブルになるケース

A君の矯正装置はどのタイプにされますか？

目立ちにくい白色のワイヤーにして下さい。

母親 A君

白色ワイヤーだと通常タイプより10万円ほど、追加で料金がかかりますがよろしいですか？

本人が見た目を気にする年ごろになったので、追加料金がかかっても構いません。

母親 A君

わかりました。では、白色のワイヤーを装着します。

～～後日～～

矯正装置は銀色で良かったのに、白色が付いている！追加で10万円もかかるなんて聞いていない！！！！

父親

ええ！A君のお母様から白色にして欲しいと言われました。その時に、追加料金の説明もお母様にお伝えしています。

母親からはそんな話は聞いていません！！男の子だし銀色で良いので装置を変えてください！

父親

もし良ければ、もう一度ご説明させてください。（お母様ときちんと話し合ってくれないだろうか）

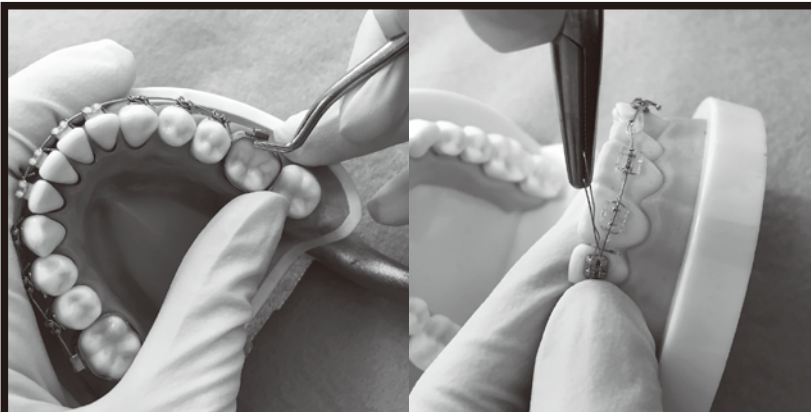

【講師: 大塚 淳 / 略歴】
 東京歯科大学卒業、東京歯科大学大学院卒業、
 医学博士・歯学博士、東京歯科大学非常勤講師、
 日本矯正歯科学会認定医、
 大塚矯正歯科クリニック院長



2020

「プレオルソ」®こども歯ならび矯正法 アドバンス・コース **Advance 実習編**

コンビネーション・スタイル法 一般歯科医のための3つの矯正テクニック 「プレオルソ」・「2×4」・「バンド」を徹底講習

- プレオルソを使って、ますますの形になったのだが、前歯だけもう少しきれいにならべたい。
- 本格矯正までは考えていないが、2×4ぐらいはできるようにになりたい。
- ポーター拡大・リンガルアーチを使いたいがバンドのノウハウがなく困っている。

今まで多くの先生は、上記の内容を学ぶために高額で1年以上かかる「本格矯正講習会」に行くしかありませんでしたが、この度「2×4の実習」と「バンドのデモ」に特化した講習会を行います。
「プレオルソ」「2×4」「バンド」基本3種を使った講習会です。

■当日お渡しする器材:
 歯列模型(患者さんへの説明用に使えます。)、透明ブラケット、メタルブラケット、
 リンガルクリート、LCA(松風)、結紮線、パワーチェーン

●講習内容

1. コンビネーション・スタイル矯正法とは
2. 治療の流れ
 例) 2×4→タイプⅢ→タイプI
 ポーター拡大→タイプI
3. ケースプレゼンテーション

●実習内容

1. DBSの基本
 結紮 / ワイヤセット、交換
2. パワーチェーンの基本
3. バンド / セパレート
 模型を使ったデモ
4. ポーター拡大の方法

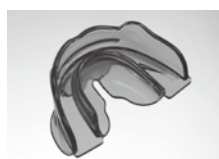

プレオルソ

プレオルソは、症例によりタイプI、タイプII、タイプIIIを組み合わせて使います。

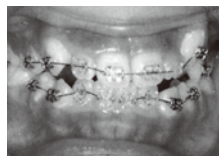

2×4

2×4とは、広義として上下顎・前歯をマルチブラケット装置にてレベルすることです。



バンド(ポーター拡大)

固定式の拡大装置、小児の臼歯部クロスバイトの特効薬です。

※当日、受講される先生にお持ちいただく器材リストは受講票と一緒に送らせていただきます。
 ※大塚と当院の衛生士がご説明させていただきます。

2020年 3月15日(日)東京

お申込み期限:3/8(日)17:00まで

TKPガーデンシティPREMIUM秋葉原

10:00~16:00 / 器材・昼食付

2020年 6月28日(日)名古屋

お申込み期限:6/21(日)17:00まで

TKPガーデンシティPREMIUM名古屋ルーセントタワー

10:00~16:00 / 器材・昼食付

■時間: 10:00~16:00

■受講料(クレジットカード決済)

初受講:¥56,000+税(¥61,600) / 器材・昼食付

再受講:¥46,000+税(¥50,600) / 器材・昼食付

歯科医師研修医の方:¥46,000+税(¥50,600) / 器材・昼食付

※「歯科医師研修医割引」については、ホームページをご覧ください。

www.preortho.jp

プレオルソ・セミナーの
 お申し込みは、こちらから
<https://www.preortho.jp/>

プレオルソセミナー

検索



※キャンセルをご希望の方は、各セミナー【申込期限の日時】までに必ずお電話にてご連絡ください。
 それ以降はキャンセルの場合は受講料の50%の手数料を申し受けます。
 無断欠席・当日以降のご連絡の場合は受講料の100%を申し受けるようになります。何卒ご了承ください。

■ご不明な点は、下記までお問合せください。
 主催: 大塚矯正歯科クリニック内 有限会社オリエンタルマジック TEL:086-264-0009
 協賛: 株式会社フォレストワン TEL:047-474-8105

ご注意

すべてのセミナーにおいて、開催日1週間前の17:00(土日祝含む)を
 申込期限とさせていただきます。尚、申込期限を過ぎてからのお問合せは
 (株)フォレストワン(047-474-8105)までご連絡をお願い申し上げます。

「プレオルソ」子ども歯ならび矯正法なら、既製の“マウスピース型装置”で無理なくできる!!

「プレオルソ」子ども歯ならび矯正法とは

一言で言うと「マウスピース型矯正装置」を使い、その装置を利用した口腔周囲機能訓練を同時に行う矯正治療方法そのものを指します。従来の固定式のマルチブラケット装置での本格矯正ではなく、実用的な「歯ならび」と「咬み合わせ」を目指す画期的な治療法です。

講習会に行く時間がないので装置だけ売ってくれませんか?

私が一番恐れているのは、誤った使い方によって治療結果が出ないことです。装置を販売する目的であれば講習会の必要はありません。目指す結果を得るための、正しい使い方をマスターするための講習会です。

★なぜ装置を入れて口を閉じるのか?

★なぜ舌の使い方にこだわるのか?

“プレオルソマウスピース”は歯型を取る必要がなく、家にいるときだけの装着で十分な効果を得ることができ、親御さんが一番気にしている口呼吸を鼻呼吸に促すことができるなど、たくさんの特徴があります。

★当セミナーはマウスピース型装置を使った内容構成ではありますが、装置の販売目的ではありません。

好評発売中! 「プレオルソ」子ども歯ならび矯正法DVD ¥45,000+税
講義シュルバス(A4、90ページ)付
※以前セミナーを受講された方 ¥40,000+税
ご注文は、お電話(086-264-0009)かホームページから!!

2020

「プレオルソ」子ども歯ならび矯正法 ベーシック・コース Basic



【講師：大塚 淳 / 略歴】
東京歯科大学卒業、
東京歯科大学大学院卒業、
医学博士・歯学博士
東京歯科大学非常勤講師、
日本矯正歯科学会認定医
大塚矯正歯科クリニック院長

私は、矯正専門医として30年近く臨床に携わってきました。

そして日常臨床の中で、多くの小児の不正咬合をFKO・ビムラー・近年開発された既製の“マウスピース型装置”や“マルチブラケット装置”等を用いて治療を行ってきました。

10年程前から、患者さんに負担が少なく、安定した結果を得る事が出来る治療方法の開発に着手して、以来、試行錯誤を繰り返し、現在の「プレオルソ」子ども歯ならび矯正法に至りました。数年前から、日常の臨床で使用できる治療方法および装置が確立し、一般歯科医や矯正専門医の先生方にもこの装置や治療法を実際の臨床で導入して頂き、数々の良い結果の報告を頂いております。

●詳しくは、ホームページへ <http://www.ooc.or.jp/preortho/>

プレオルソ

プレオルソマウスピース

現在3タイプあり全ての「不正咬合」に対応できます。
タイプⅠ……上顎前突 叢生 過蓋咬合 保定
タイプⅡ……開咬症 保定
タイプⅢ……反対咬合 保定

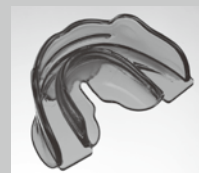

★プレオルソは商標登録済みです。 製造・販売：株式会社フォレストワン
★プレオルソマウスピースは特許出願済みです。 www.forest-one.co.jp

2020 「プレオルソ」子ども歯ならび矯正法 ベーシック・コース

2020年 4月9日(木)名古屋

お申込み期限:4/2(木)17:00まで

TKPガーデンシティPREMIUM 名古屋ルーセントタワー

10:00～16:00 / 昼食付

2020年 6月11日(木)博多

お申込み期限:6/4(木)17:00まで

八重洲博多ビル

10:00～16:00 / 昼食付

■時間：10:00～16:00

■受講料 (クレジットカード決済)

初受講:¥36,000+税(¥39,600)/昼食付/タイプⅢ1個付

再受講:¥21,000+税(¥23,100)/昼食付/装置なし

ベーシックDVD購入者:¥21,000+税(¥23,100)/昼食付/装置なし

歯科医師研修医の方:¥26,000+税(¥28,600)/昼食付/装置なし

※「歯科医師研修医割引」については、ホームページをご覧ください。

www.preortho.jp

ご注意

すべてのセミナーにおいて、開催日1週間前の17:00(土日祝含む)を申込み期限とさせていただきます。尚、申込み期限を過ぎてからのお問合せは(株)フォレストワン(047-474-8105)までご連絡をお願い申し上げます。

プレオルソ・セミナーの
お申し込みは、こちらから
<https://www.preortho.jp/>

プレオルソセミナー



※キャンセルをご希望の方は、各セミナー【申込期限の日時】までに必ずお電話にてご連絡ください。それ以降はキャンセルの場合は受講料の50%の手数料を申し受けます。無断欠席・当日以降のご連絡の場合は受講料の100%を申し受けるようになります。何卒ご了承ください。

■ご不明な点は、下記までお問合せください。
主催：大塚矯正歯科クリニック内 有限会社オリエンタルマジック TEL:086-264-0009
協賛：株式会社フォレストワン TEL:047-474-8105

[講師: 大塚 淳 / 略歴]

東京歯科大学卒業、東京歯科大学大学院卒業、
医学博士・歯学博士、東京歯科大学非常勤講師、
日本矯正歯科学会認定医、
大塚矯正歯科クリニック院長



プレオルソを使っている症例で お悩みの先生方へ!

臨床にすぐ応用できる! 「プレオルソ」®こども歯ならび矯正法 フォローアップ・セミナー

プレオルソを使って治療を行っている先生の中で
症例についてお悩みの先生方へのセミナーです。

本格矯正は矯正専門医であれば治療期間は約2-3年かかり、治療方法については先生により異なりますが、ゴールには大きな違いが無いように思います。ところが小児矯正のゴールは先生方の考えで様々な方法、ゴールがあります。

「プレオルソ」コンビネーション治療方法は小児矯正の体系化を具現化した治療方法の一つです。ただし体系化といってもどうしても、枠を外れる症例があります。また患者さんの協力度などが大きく影響します。こういった先生方へのフォローアップセミナーです。具体的には以下に記します。

●こんな疑問にお答えします。

- ①プレオルソXを使い始めたが、本当にこの装置の選択で良かったのだろうか。
- ②2×4のタイミングがわからない。
- ③どんな症例から始めればいいのか?
- ④やはり気になる費用設定。
- ⑤これは手を付けられない方がいい症例とは?
- ⑥衛生士にどこまでプレオルソ治療を任せればいいのか聞きたい。
- ⑦ベーシックを受講したが始めていない(始められない)先生。
- ⑧1-2例使ったが自信を持てずやめてしまった先生。
- ⑨プレオルソの効果があったのかどうか分からない先生。
- ⑩患者さんの協力が悪い場合の対応について。

●セミナー内容

- ①多くの「プレオルソ」の治験例を供覧していただき、「プレオルソ」でどこまで改善されるのか?をご確認ください。
- ②症例別、わかりやすい診断フローチャート
- ③最大の難関 装置を使わない患者さんへのアプローチ
- ④もう一つの矯正治療である後戻りへの対応方法
- ⑤他社の既存型矯正装置との決定的違い
(例)機能的な拡大や治療後の顔の変化など
- ⑥衛生士にどこまでプレオルソ治療を任せればいいのか
- ⑦現在、反対咬合が減り上顎前突が多くを占めていると言われていて、すでに未来顔?(上顎前突)が始まっている。姿勢と歯ならびの深い関係について。

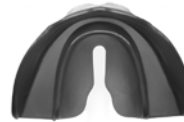

2020年 4月26日(日)東京

お申込み期限:4/19(日)17:00まで

TKPガーデンシティ PREMIUM秋葉原

10:00~16:00 / 昼食付

2020年 5月24日(日)大阪

お申込み期限:5/17(日)17:00まで

新大阪丸ビル別館

10:00~16:00 / 昼食付

■時間: 10:00~16:00

■受講料(クレジットカード決済)

初受講:¥40,000+税(¥44,000)/ 昼食付

歯科医師研修医の方:¥30,000+税(¥33,000)/ 昼食付

※「歯科医師研修医割引」については、ホームページをご覧ください。

www.preortho.jp

プレオルソ・セミナーの
お申し込みは、こちらから
<https://www.preortho.jp/>

プレオルソセミナー

検索



※キャンセルをご希望の方は、各セミナー[申込期限の日時]までに必ずお電話にてご連絡ください。

それ以降はキャンセルの場合は受講料の50%の手数料を申し受けます。

無断欠席・当日以降のご連絡の場合は受講料の100%を申し受けるようになります。何卒ご了承ください。

ご注意

すべてのセミナーにおいて、開催日1週間前の17:00(土日祝含む)を
申込期限とさせていただきます。尚、申込期限を過ぎてからのお問合せは
(株)フォレストワン(047-474-8105)までご連絡をお願い申し上げます。

■ご不明な点は、下記までお問合せください。

主催: 大塚矯正歯科クリニック内 有限会社オリエンタルマジック TEL:086-264-0009

協賛: 株式会社フォレストワン TEL:047-474-8105